

バージョン5

データ移行ガイド

～バージョン4から移行するには

消防設備点検票作成ソフト『バージョン5』へようこそ。
点検票作成ソフト『インスペクション・ナウ！バージョン4』をご利用の方は、このガイドに従ってデータを移行してください。

1 『バージョン4』でバックアップ

『バージョン4』で、バックアップをします。既に作成したデータが多い場合、データ退避にはかなりの時間を要します。データ退避中には他の操作を行うことが出来ませんのでご注意ください。

- ① 物件データ画面の右上にある【解除】ボタンをクリックします。すると、全てのデータがバックアップ対象にセットされます。



- ② 【ツール】メニューの【バックアップ】を選択

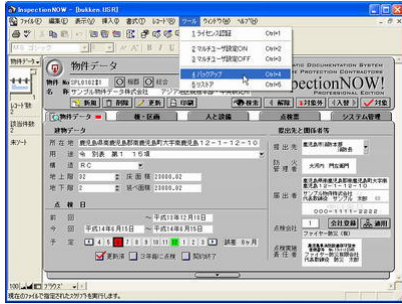

- ③ 【OK】をクリック

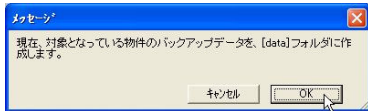

- ④ 完了したら、バージョン4を終了してください

2 バージョン5で基礎データを復元

バージョン5で、データ復元(リストア)をします。データ復元は、基礎データと物件データそれぞれに対して行う必要があります。

【注意】最初に、基礎データの復元を行ってください。

- ① 【データ復元】をクリック

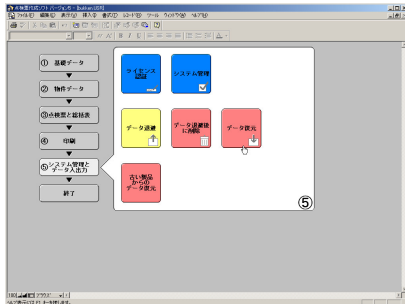

- ② 【共通データ】をクリック

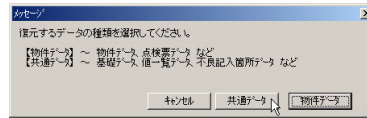

- ③ 【OK】をクリック



- ④ 【OK】をクリック

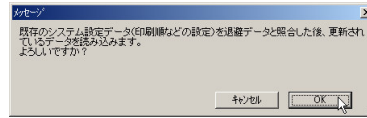

- ⑤ 【OK】をクリック



- ⑥ 【置換】をクリック

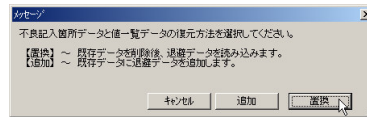

- ⑦ 元の画面に戻ったら基礎データの復元は完了です

3 バージョン5で物件データを復元

基礎データの復元が完了したら、物件データの復元を行います。

【注意】最初に、基礎データの復元を行ってください。

- ① 【データ復元】をクリック

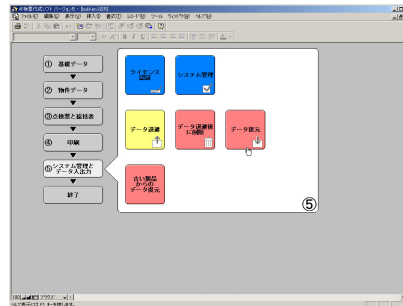

- ② 【物件データ】をクリック

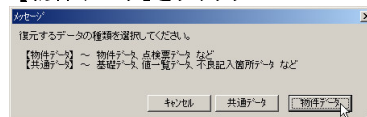

- ③ 【OK】をクリック

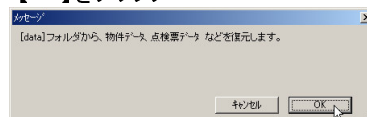

- ④ 元の画面に戻ったら物件データの復元は完了です